O. P. JINDAL SCHOOL, SAVITRI NAGAR

Periodic Test 1 (Round-2) (2026 – 2027)

Class II / Section: -------- **MM: 20**

Subject: Hindi **Time: 1:00 Hr.**

Name: _____ Roll No.:_____

Invigilator's sign_____ Marks Obtained_____ Examiner's Sign--------

---

सामान्य निर्देश: सभी प्रश्नों के उत्तर देना अनिवार्य है |

प्रश्न 1 अपठित गद्यांश को पढ़कर सही विकल्प पर (✔) का निशान लगाइए | (1x4 =4)

एक दर्जी था | उसका नाम मनोहर था | उसकी दुकान के सामने से एक हाथी रोज़ नदी में नहाने जाता था | मनोहर हाथी को रोज़ एक रोटी देता था | एक दिन मनोहर को शरारत सूझी और उसने रोटी देने के बजाय हाथी की सूंड में सुई चुभो दी | हाथी चुपचाप नदी पर चला गया, लेकिन लौटते समय उसने अपनी सूंड में गंदा पानी भर लिया और दर्जी की पूरी दुकान पर फेंक दिया |

क. दर्जी का नाम क्या था ?

(अ) मोहन (ब) मनोहर (स) मनुधर (द) मणिधर

ख. हाथी रोज़ कहाँ नहाने जाता था ?

(अ) तालाब (ब) झरना (स) नदी (द) समुद्र

ग. दर्जी हाथी को रोज़ क्या देता था ?

(अ) घास (ब) सब्ज़ी (स) कपड़ा (द) रोटी

घ. हाथी ने दर्जी की दुकान पर क्या फेक दिया ?

(अ) गंदा पानी (ब) साफ़ पानी (स) बालू (द) मिट्टी

प्रश्न 2 पठित पद्यांश को पढ़कर सही विकल्प पर (✔) का निशान लगाइए | (1x4 =4)

माँ तुम कितनी भोली-भाली

कितनी प्यारी-प्यारी हो

दिल से सच्ची मिसरी जैसी

सारे जग से न्यारी हो |

क. पद्यांश में माँ के लिए कौन सा शब्द आया है ?

(अ) भली-भली (ब) भोली-भाली (स) भलि-भलि (द) भाली-भाली

ख. पद्यांश में प्यारी-प्यारी किसे बताया गया है ?

(अ) माँ (ब) पिता (स) दादा (द) भाई

ग. माँ को दिल से सच्ची किसके जैसे कहा गया है ?

(अ) शक्कर (ब) गुड़ (स) मिसरी (द) मिठाई

घ. माँ को सारे जग से क्या बताया गया है ?

(अ) नारी (ब) सारी (स) हारी (द) न्यारी

प्रश्न 3 चित्रों को देखकर उनके नाम लिखिए । (1x3=3)

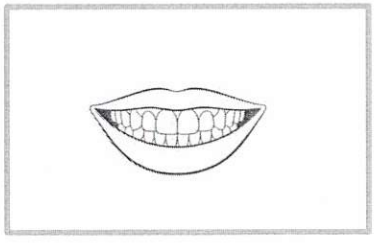

_____

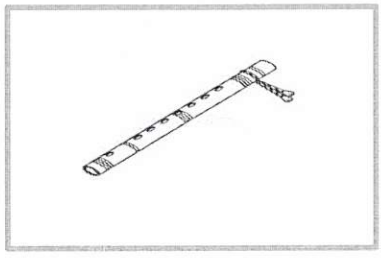

_____

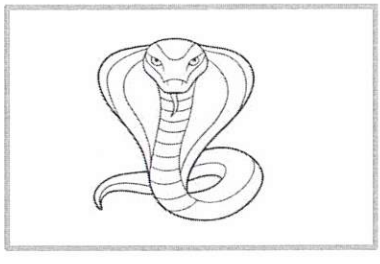

_____

प्रश्न 4 दिए गए शब्दों से वाक्य बनाइए । (1x2=2)

क. प्रकाश-_____

ख. मिसरी- _____

प्रश्न 5 प्रश्नों के सही उत्तर लिखिए | **(2x2=4)**

क. थाथू और गीता को कौन बुलाता है ?

.....

.....

ख. गीता किसके जैसा बनना चाहती है ?

.....

.....

प्रश्न 6 एक से अनेक लिखें | **(1x3=3)**

क. बकरी- _____

ख. गाय- _____

ग. लहर- _____